



HOSTAL ECO-NATIVO
EL HAMAQUERO

TURISMO SOSTENIBLE

EL HAMAQUERO ES UN HOTEL QUE NACE DE UNA VOLUNTAD COLECTIVA, QUE OFRECE A SUS VISITANTES UNA EXPERIENCIA DE RE CONECTARSE CON LA NATURALEZA Y LA COMUNIDAD AFRO COLOMBIANA DE LAS ISLAS DEL ROSARIO.

31 de Diciembre de 2024

MEJOR PLANEA COLOMBIA SAS BIC

Creado por: LAVINIA FIORI REGGIO



Informe de Gestión BIC 2024

Presentación

MEJOR PLANETA COLOMBIA SAS BIC es una compañía comprometida con la generación de impactos positivos tanto sociales como ambientales. Nuestra operación principal se desarrolla a través del **Hamaquero Hostel EcoNativo**, ubicado en las Islas del Rosario, en el Caribe colombiano. Nuestra empresa articula el turismo de naturaleza con la inclusión social, el fortalecimiento cultural y la restauración ambiental, todo bajo principios de sostenibilidad, justicia social y pertenencia territorial.



Impacto Social

Participación Comunitaria

MEJOR PLANETA COLOMBIA SAS BIC es miembro activo de la ALIANZA ORIKA ECOTURISMO del Consejo Comunitario de Islas del Rosario, una red de hostales nativos comprometidos con el turismo responsable y comunitario.

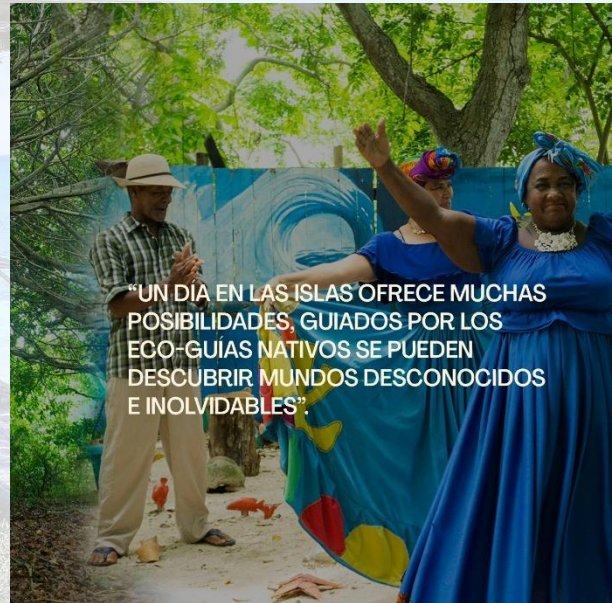

Inclusión y Diversidad

Promovemos la igualdad de oportunidades y la no discriminación. Todo nuestro equipo de trabajo está compuesto por personas nativas de la comunidad negra de Islas del Rosario, incluyendo representantes de la comunidad LGBTQI+ y personas con discapacidad, asegurando la equidad en el empleo mediante la inclusión laboral sin discriminación.

Formación y Bienestar Laboral

Impulsamos el crecimiento de nuestros colaboradores mediante procesos de capacitación práctica e innovación, alineados con prácticas laborales justas.



Fomento al Emprendimiento Local

Apoyamos iniciativas de emprendedores locales en servicios turísticos, brindándoles apoyo en reservas, marketing y promoción. Promovemos prácticas justas de operación mediante comisiones transparentes y equitativas.



Aspecto Económico

- Encadenamientos productivos con agentes turísticos locales.
- Comisiones equitativas con agencias aliadas.
- Ocupación promedio anual del hostel: 76%.

Impacto Ambiental

Restauración Ecológica

Lideramos y participamos en iniciativas de restauración ecológica, contribuyendo al cuidado del medio ambiente, como lo promueve ISO 26000.

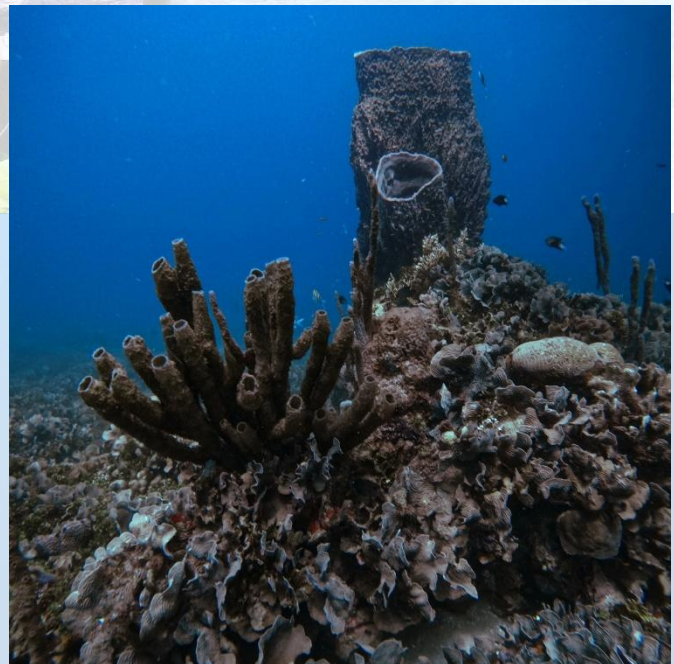

Turismo de Naturaleza Sostenible

Fomentamos el turismo de bajo impacto que respeta y valora los ecosistemas del Parque Nacional Natural Corales del Rosario.



Impacto Cultural

Turismo Étnico y Cultural

A través del Museo de la Memoria Viva promovemos la preservación cultural, contribuyendo a la identidad colectiva del pueblo afrodescendiente.



Gobernanza Organizacional

Materia fundamental

Participación en procesos comunitarios de toma de decisiones, implementación de reuniones internas periódicas para seguimiento de metas sociales y ambientales, fortaleciendo la transparencia y la rendición de cuentas dentro de la organización.



Resultados y Logros Alcanzados

- Inclusión total del talento humano local.
- Aumento de visitantes con conciencia ambiental en un 25%.
- Restauración de 0.8 ha de manglar y mantenimiento de 3 senderos coralinos.
- Apoyo económico a 8 emprendimientos comunitarios aliados.

Análisis De Resultados y Lecciones Aprendidas

Desafíos logísticos derivados de la ubicación insular y la necesidad de mejorar el seguimiento cuantitativo de impactos.

Se destaca el valor del trabajo colaborativo, la formación continua y la diversificación de servicios como estrategias efectivas para el crecimiento sostenible.

Metas y Planes De Acción Para El Futuro

- Consolidación del programa de etnoeducación.
- Expansión del proyecto de manglar a 2 ha.
- Implementación de herramientas digitales para monitoreo de impacto.
- Política de compras sostenibles.
- Inicio de proceso de certificación ambiental.



Consideración De Estándares Independientes

El presente informe esta confeccionado de acuerdo con la norma ISO 26.000, sin embargo, para facilitar la comparación y mejorar la transparencia, se evaluará la adopción del marco de indicadores del GRI (Global Reporting Initiative) adaptado al tamaño y naturaleza de nuestra operación. Se contempla una primera autoevaluación en el primer semestre del 2025.

Conclusión

MEJOR PLANETA COLOMBIA SAS BIC continúa consolidando su modelo de negocio como una empresa que genera valor económico, social y ambiental de forma simultánea. En coherencia con su carácter de Sociedad BIC, reafirmamos nuestro compromiso con el desarrollo sostenible, la justicia social, la defensa del territorio y la promoción de experiencias turísticas transformadoras en armonía con el entorno y las comunidades locales.